



LOIMI-HÄMEEN
JÄTEHUOLTO

Hinnasto

TYHJENNYKSET JA NOUTOPALVELU 2026



Loimi-Hämeen Jätehuolto Oy

Kimassuontie 127

30420 Forssa



CERTIFIED
ISO 9001
ISO 14001
ISO 45001



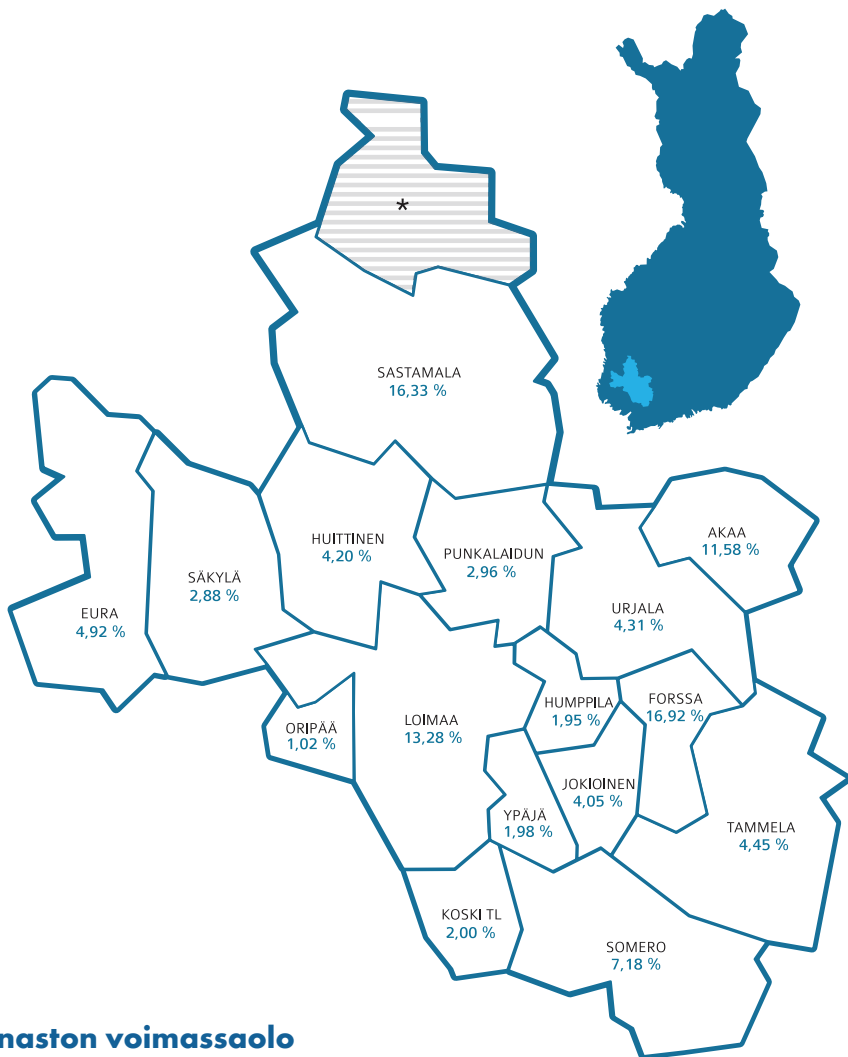

Hinnaston voimassaolo

Loimi-Hämeen Jätehuolto Oy hoitaa jätteen hyödyntämisen ja käsittelyn osakaskuntiensa alueella.

Osakaskuntia yhtiössä ovat Akaa, Forssa, Eura, Huittinen, Humppila, Jokioinen, Koski TL, Loimaa, Oripää, Punkalaidun, Sastamala (pl. Suodenniemen ja Mouhijärven alue), Somero, Säkyli, Tammela, Urjala ja Ypjä.

Tämä hinnasto on voimassa 1.1.2026 alkaen, uuden tarkastetun hinnaston voimaantuloon saakka, kuitenkin niin, että mahdolliset lainsäädännöstä johtuvat muutokset hintoihin tai vastaava huomioidaan maksuissa niiden voimaantulosta lukien.

Voimassa olevan taksan ja hinnaston löydät: www.jateltk.fi ja www.lhj.fi

SISÄLLYSLUETTELO

Perusmaksu	4
Kunnan järjestämä biojätteen erilliskeräys	4
Kunnan järjestämä paikkaava sekajätteen kuljetus	5
Kunnan järjestämä kartonkipakkausten erilliskeräys	6
Kunnan järjestämä muovipakkausten erilliskeräys	7
Kunnan järjestämä metallipakkausten erilliskeräys	8
Kunnan järjestämä lasipakkausten erilliskeräys	9
Muut maksut	10
Myytävät tuotteet	11
Noutopalvelu	12
Yleisimpiä Noutopalvelun jätemaksuja	13
Maksut ja palvelut -sanasto	14-17
Jättemaksujen määräytyminen	18
Kiertokaveri - apuna arjen ympäristöteoissa	19
Yhteystiedot	20
Jäteasemat ja aukioloajat	20

Menikö sormi suuhun jätteitä lajitellessa?

Ei hätää, sillä Jätehaku auttaa! Jätehaku on LHH:n ylläpitämä hakupalvelu, josta löydät lajitteluohjeet ja keräyspaikat jopa tuhannelle erilaiselle esineelle ja asialle. Tutustu osoitteessa: www.lhj.fi/jatehaku



PERUSMAKSU

Kiinteistön käyttötarkoitus	alv. 0%	alv. 25,5%
Vakituinen asunto	29,48 €	37,00 €
Asumaton tai vapaa-ajan asunto	19,12 €	24,00 €
Vakituinen asunto, jossa on vähintään 5 asuntoa (bio- ja pakkausjätteiden erilliskeräilyssä)	25,90 €	32,50 €

KUNNAN JÄRJESTÄMÄ BIOJÄTTEEN ERILLISKERÄYS

Tyhjennysmaksu sisältää astiapalvelun
(käsin siirrettävät astiat)

Käsin siirrettävien biojäteastioiden tyhjennysmaksut	alv. 0%	alv. 25,5%
140 l jäteastia	7,41 €	9,30 €
140 l jäteastia, tuulettuva	8,43 €	10,58 €
240 l jäteastia	9,43 €	11,84 €
240 l jäteastia, tuulettuva	10,45 €	13,12 €
360 l jäteastia	11,87 €	14,90 €
660 l jäteastia	19,33 €	24,26 €
Säkin asennus 140 l jäteastiaan*	1,75 €	2,20 €
Säkin asennus 240 l jäteastiaan*	1,85 €	2,32 €
Painava astia (paino yli 60 kg) lisämaksu	1,73 €	2,17 €
Ylimääräisen jätēsäkin keräys (maatuva jäte)	9,47 €	11,88 €
Ylimääräinen nouto	11,27 €	14,14 €

* Ei asenneta tuulettuviin astioihin

Nosturilla nostettavien biojätēsäiliöiden tyhjennysmaksut (yli 200 l pinta- ja syväkeräyssäiliöt)	alv. 0%	alv. 25,5%
0,2 m ³ keräyssäiliö	19,55 €	24,53 €
0,5 m ³ keräyssäiliö	25,53 €	32,04 €
0,8 m ³ keräyssäiliö	31,48 €	39,50 €
1,0 m ³ keräyssäiliö	35,47 €	44,51 €
1,3 m ³ keräyssäiliö	41,45 €	52,02 €
Säkin asennus 0,5 m ³ - 0,8 m ³ keräyssäiliöön	8,57 €	10,76 €
Säkin asennus 1,3 m ³ keräyssäiliöön	9,64 €	12,10 €

KUNNAN JÄRJESTÄMÄ PAIKKAAVA SEKAJÄTTEENKULJETUS



Kiinteistöillä, joille jätelautakunta on sen osoittanut.

Paikkaava sekajätteen keräys	Keräysastian tyhjennysväli	alv. 0%	alv. 25,5%
Vakituinen asunto	2 viikkoa	199,62 €	250,52 €
Vakituinen asunto	4 viikkoa	141,47 €	177,54 €
Vakituinen asunto	8 viikkoa	74,64 €	93,67 €
Vakituinen asunto	12 viikkoa	49,48 €	62,10 €
Vakituinen asunto	16 viikkoa	44,78 €	56,20 €
Vapaa-ajan asunto	2 viikkoa	141,47 €	177,54 €
Vapaa-ajan asunto	4 viikkoa	66,84 €	83,88 €
Vapaa-ajan asunto	8 viikkoa	45,14 €	56,65 €
Vapaa-ajan asunto	12 viikkoa	30,38 €	38,13 €
Vapaa-ajan asunto	16 viikkoa	27,08 €	33,99 €

Pakettiautolla kerättävät	Keräysastian tyhjennysväli	alv. 0%	alv. 25,5%
Vakituinen asunto	4 viikkoa	183,14 €	229,84 €
Vakituinen asunto	8 viikkoa	94,61 €	118,74 €
Vakituinen asunto	12 viikkoa	65,09 €	81,69 €
Vakituinen asunto	16 viikkoa	56,77 €	71,25 €
Vapaa-ajan asunto	4 viikkoa	85,93 €	107,84 €
Vapaa-ajan asunto	8 viikkoa	52,94 €	66,44 €
Vapaa-ajan asunto	12 viikkoa	38,18 €	47,92 €
Vapaa-ajan asunto	16 viikkoa	31,76 €	39,86 €

Muut maksut	alv. 0%	alv. 25,5%
Kimpan osakas, vakituinen	141,47 €	177,54 €
Kimpan osakas, vapaa-ajanmaksu	66,84 €	83,88 €
Jäteaseman / aluekeräyspisteen käyttäjä, vakituinen asunto	164,91 €	206,96 €
Jäteaseman / aluekeräyspisteen käyttäjä, vapaa-ajan asunto	97,21 €	122,00 €
Jäteastian (140 l - 660 l) tyhjentämättä jäämisen hyvityshinta	8,68 €	10,89 €
Ylimääräinen jäteastian vienti tai vaihto	6,45 €	8,09 €
Ylimääräinen jäteastian tyhjennys	15,00 €	18,83 €

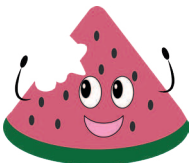

Tiesitkö, että erilliskeräämällä tai kompostoimalla biojätteet voit hakea sekajäteastialle jopa **16 viikon** tyhjennysväliä? Hakemus sekajäteastian tyhjennysvälin pidentämisestä tulee jättää aina Jätelautakunnalle. Voit jättää hakemuksen osoitteessa www.jateltk.fi.

KUNNAN JÄRJESTÄMÄ KARTONKIPAKKAUSTEN ERILLISKERÄYS

Tyhjennysmaksu sisältää astiapalvelun (käsin siirrettävät astiat)

Kotitalouksien erilliskeräily,

käsin siirrettävien pakkausjäteastioiden tyhjennysmaksut **alv. 0 %** **alv. 25,5%**

140 l astia	7,59 €	9,53 €
240 l astia	7,59 €	9,53 €
360 l astia	8,22 €	10,32 €
660 l astia	13,07 €	16,40 €
Lisäjätteet alkavalta 0,5 m ³	7,59 €	9,53 €
Ylimääräiset jätessäkit 10 l -150 l	6,46 €	8,11 €

Kotitalouksien erilliskeräily, nosturilla nostettavien pakkausjätessäiliöiden tyhjennysmaksut

alv. 0 % **alv. 25,5%**

Yli 200 l pinta- ja syväkeräyssäiliöt	33,92 €	42,57 €
---------------------------------------	---------	---------

Muiden kuin kotitalouksien erilliskeräily,

käsin siirrettävien pakkausjäteastioiden tyhjennysmaksut **alv. 0 %** **alv. 25,5%**

140 l astia	8,46 €	10,62 €
240 l astia	8,46 €	10,62 €
360 l astia	9,10 €	11,42 €
660 l astia	13,95 €	17,51 €
Lisäjätteet alkavalta 0,5 m ³	8,46 €	10,62 €
Ylimääräiset jätessäkit 10 l -150 l	6,46 €	8,11 €

Muiden kuin kotitalouksien erilliskeräily, nosturilla nostettavien pakkausjätessäiliöiden tyhjennysmaksut

alv. 0 % **alv. 25,5%**

Yli 200 l pinta- ja syväkeräyssäiliöt	34,80 €	43,67 €
---------------------------------------	---------	---------

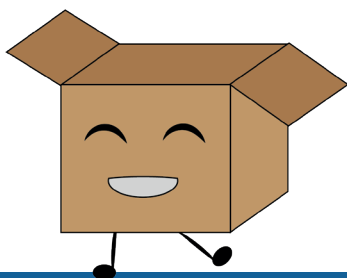

Erilliskerätyistä kartonkipakkauksista valmistetaan esimerkiksi pahvilaatikoita, vessapaperin hylsyjä sekä uusia pakkauksia.

KUNNAN JÄRJESTÄMÄ MUOVIPAKKAUSTEN ERILLISKERÄYS



Tyhjennysmaksu sisältää astiapolvelun (käsin siirrettävät astiat)

Kotitalouksien erilliskeräily, käsin siirrettävien pakkausjäteastioiden tyhjennysmaksut	alv. 0%	alv. 25,5%
140 l astia	8,15 €	10,23 €
240 l astia	8,15 €	10,23 €
360 l astia	9,26 €	11,62 €
660 l astia	14,48 €	18,17 €
Lisäjätteet alkavalta 0,5 m ³	7,75 €	9,73 €
Ylimääräiset jätessäkit 10 l -150 l	6,46 €	8,11 €

Kotitalouksien erilliskeräily, nosturilla nostettavien pakkausjätessäiliöiden tyhjennysmaksut	alv. 0%	alv. 25,5%
Yli 200 l pinta- ja syväkeräyssäiliöt	34,87 €	43,76 €

Muiden kuin kotitalouksien erilliskeräily, käsin siirrettävien pakkausjäteastioiden tyhjennysmaksut	alv. 0%	alv. 25,5%
140 l astia	8,15 €	10,23 €
240 l astia	8,15 €	10,23 €
360 l astia	9,26 €	11,62 €
660 l astia	14,48 €	18,17 €
Lisäjätteet alkavalta 0,5 m ³	7,75 €	9,73 €
Ylimääräiset jätessäkit 10 l -150 l	6,46 €	8,11 €

Muiden kuin kotitalouksien erilliskeräily, nosturilla nostettavien pakkausjätessäiliöiden tyhjennysmaksut	alv. 0%	alv. 25,5%
Yli 200 l pinta- ja syväkeräyssäiliöt	34,87 €	43,76 €

Erilliskerätyistä muovipakkauksista valmistetaan esimerkiksi ämpäreitä, kastelukannuja sekä uusia muovipakkauksia.

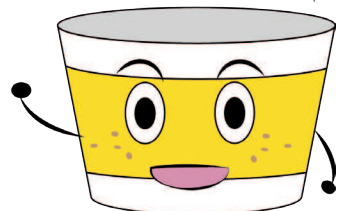

KUNNAN JÄRJESTÄMÄ PIENMETALLIN JA METALLIPAKKAUSTEN ERILLISKERÄYS

Tyhjennysmaksu sisältää astiapalvelun (käsin siirrettävät astiat)

Kotitalouksien erilliskeräily,

käsin siirrettävien pakkausjäteastioiden tyhjennysmaksut **alv. 0 %** **alv. 25,5%**

140 l astia	8,34 €	10,47 €
240 l astia	8,34 €	10,47 €
360 l astia	8,99 €	11,28 €
660 l astia	13,83 €	17,36 €
Lisäjätteet alkavalta 0,5 m ³	8,34 €	10,47 €
Ylimääräiset jättesäkit 10 l -150 l	6,46 €	8,11 €

Kotitalouksien erilliskeräily, nosturilla nostettavien

pakkausjätessäiliöiden tyhjennysmaksut **alv. 0 %** **alv. 25,5%**

Yli 200 l pinta- ja syväkeräyssäiliöt	40,24 €	50,50 €
---	---------	---------

Muiden kuin kotitalouksien erilliskeräily,

käsin siirrettävien pakkausjäteastioiden tyhjennysmaksut **alv. 0 %** **alv. 25,5%**

140 l astia	8,50 €	10,67 €
240 l astia	8,50 €	10,67 €
360 l astia	9,14 €	11,47 €
660 l astia	13,98 €	17,54 €
Lisäjätteet alkavalta 0,5 m ³	8,50 €	10,67 €
Ylimääräiset jättesäkit 10 l -150 l	6,46 €	8,11 €

Muiden kuin kotitalouksien erilliskeräily, nosturilla

nostettavien pakkausjätessäiliöiden tyhjennysmaksut **alv. 0 %** **alv. 25,5%**

Yli 200 l pinta- ja syväkeräyssäiliöt	40,40 €	50,70 €
---	---------	---------

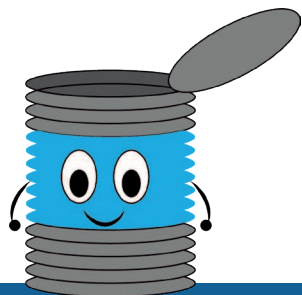

Erilliskerätyistä metallipakkauksista valmistetaan esimerkiksi uusia pakkauksia, polkupyörien runkoja tai autojen osia.

KUNNAN JÄRJESTÄMÄ LASIPAKKAUSTEN ERILLISKERÄYS



Tyhjennysmaksu sisältää astiapalvelun (käsin siirrettävät astiat)

Kotitalouksien erilliskeräily,

käsin siirrettävien pakkausjäteastioiden tyhjennysmaksut **alv. 0 %** **alv. 25,5%**

140 l astia	11,62 €	14,58 €
240 l astia	11,62 €	14,58 €
360 l astia	13,99 €	17,56 €
660 l astia	16,14 €	20,26 €
Lisäjätteet alkavalta 0,5 m ³	11,62 €	14,58 €
Ylimääräiset jätessäkit 10 l -150 l	6,46 €	8,11 €

Kotitalouksien erilliskeräily, nosturilla nostettavien pakkausjätessäiliöiden tyhjennysmaksut

alv. 0 % **alv. 25,5%**

Yli 200 l pinta- ja syväkeräyssäiliöt	40,41 €	50,71 €
---	---------------	---------

Muiden kuin kotitalouksien erilliskeräily,

käsin siirrettävien pakkausjäteastioiden tyhjennysmaksut **alv. 0 %** **alv. 25,5%**

140 l astia	11,62 €	14,58 €
240 l astia	11,62 €	14,58 €
360 l astia	13,99 €	17,56 €
660 l astia	16,14 €	20,26 €
Lisäjätteet alkavalta 0,5 m ³	11,62 €	14,58 €
Ylimääräiset jätessäkit 10 l -150 l	6,46 €	8,11 €

Muiden kuin kotitalouksien erilliskeräily, nosturilla nostettavien pakkausjätessäiliöiden tyhjennysmaksut

alv. 0 % **alv. 25,5%**

Yli 200 l pinta- ja syväkeräyssäiliöt	40,41 €	50,71 €
---	---------------	---------

Erilliskerätyistä lasipakkauksista valmistetaan esimerkiksi uusia lasipulloja ja -purkkeja, vaahtolasia tai lasivillaa.

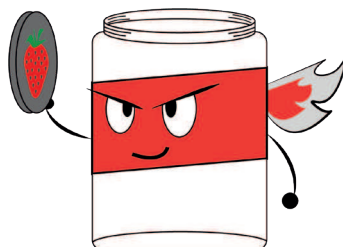

MUUT MAKSUT

Lisämaksut	alv. 0 %	alv. 25,5%
Jäteastian tai ylimääräisen säkin siirto (veloitus kultakin 10 m ylittävältä alkavalta 5 metriltä)	0,79 €	0,99 €
Pyörättömän astian lisämaksu	9,26 €	11,62 €
Jäteastiassa merkittäviä määriä jätelajiin kuulumattomia jätteitä (140 l - 660 l jäteastiat)	8,52 €	10,69 €
Keräysvälineessä merkittäviä määriä jätelajiin kuulumattomia jätteitä, (säiliöt ja pikakontit)	52,79 €	66,25 €
Keräysvälineessä merkittäviä määriä jätelajiin kuulumattomia jätteitä, aiheuttaa tyhjennysreitien keskeytyksen ja jätteauton ylimääräisen välityhjennyksen	108,74 €	136,47 €
Hukkanouto (jäteastian nouto estynyt esim. lukitun portin takia)		
• Jäteastiat max. 660 l	4,89 €	6,14 €
• Syvä- tai pintakeräyssäiliöt	16,89 €	21,20 €
Ylimääräinen nouto	11,90 €	14,93 €
Ylimääräisen noudon lisämaksu, mikäli ajoreitti pitenee vähintään 4 kilometrillä. Maksu 4 km ylittävältä osalta (€/km)	3,16 €	3,97 €
Lisätyö (tuntiveloituksena)	116,13 €	145,74 €

Muut maksut	alv. 0 %	alv. 25,5%
Yhden jäteastian rahtipalvelumaksu (sisältää yhden jäteastian viennin, noudon ja vaihdon)	25,63 €	32,17 €
2-5 jäteastian rahtipalvelumaksu (vientä, nouto tai vaihto)	41,34 €	51,88 €

MYYTÄVÄT TUOTTEET



Paperipussinippuja ja telineitä myydään LHJ:n jäteasemilla. Opastekyllttejä ja keräilyvälineissä käytettäviä säkkejä voi tilata asiakaspalvelusta, puh. 03 424 2622.

Myytävät tuotteet

alv. 25,5%

Keräilyvälinesäkki (biojäte) 140 l, 20 kpl:n rulla	23,00 €
Keräilyvälinesäkki (biojäte) 240 l, 20 kpl:n rulla	26,00 €
Biojätepusseille tarkoitettu teline keittiöön	9,00 €
Paperinen biopussinippu, 20 kpl *	4,00 €
Paperinen biopussinippu, 50 kpl	8,00 €
Opastekylltti taloyhtiöille, 100x42cm	24,80 €

* Voimassa niin kauan, kuin pussinippuja riittää

BIOJÄTE Lajittele biojätteeseen: <ul style="list-style-type: none">• Ruoantähteet• Hedelmien ja vihannesten kuoret• Kalanruodot• Kanannunan kuoret ja munakennot silputtuna• Kahvinporot ja teelehdet suodatinpapereineen• Pehmeopaperit, kuten talouspaperit ja lautasliinat• Kasvinosat ja kuivuneet kukat Lajitellusta biojätteestä valmistetaan biokaasua	KARTONKI Lajittele kartonki- ja pahvipakkauksiin litistettynä: <ul style="list-style-type: none">• Aaltopahvilaatitot, paperipussit ja -kassit• Kartonkötölköt, esim. maltoötölköt• Kartonkiset einespakkaukset• Munakennot• WC- ja talouspaperiurillien hylsyt• Käärepaperit, esimerkiksi kopiopaperin kääreet Lajitelluista kartonkipakkauksista valmistetaan esimerkiksi pakkauskartonkia ja aaltopahvia	LASI Lajittele lasipakkauksiin: <ul style="list-style-type: none">• Lasipullot (myös värilliset)• Lasipurkit (myös värilliset)• Lasipakkauksiin kuuluvan pakkauksen voi tunnistaa myös kolmiomerkin yhteydessä olevista koodista: GL70, GL71 tai GL72 Lajitelluista lasipakkauksista valmistetaan esimerkiksi vaahdotalasia ja uusia lasipakkauksia	METALLI Lajittele metallipakkauksiin ja pienmetalliin: <ul style="list-style-type: none">• Säilytetökit ja panittomat juomatökit• Metallikannet, -korkit ja -sulkiimet• Alumiinikuoret, -foliat ja -kannet• Maalipurkit ja paineettomat aerosolipullot• Kattilat, paininpannut, aterimet ja sakset Lajitellusta metallista valmistetaan esimerkiksi uusia metallipakkauksia ja autojen osia
MUOVIPAKKAUKSET Lajittele muovipakkauksiin korkit ja kannet irrotettuina: <ul style="list-style-type: none">• Elintarvikkeiden muoviset pakkaukset, kuten jogurttipurkit ja leikkelepakkaukset• Pesuaine-, shampoo- ja saippuapakkaukset• Muovipullot, -kannetit ja -purkit litistettynä• Muovikassit, -pussit ja -kääreet• EPS- eli styroksipakkaukset Lajitelluista muovipakkauksista valmistetaan esimerkiksi tiskiharjoja ja muovivämpäreitä	PAPERI Lajittele paperiin: <ul style="list-style-type: none">• Sanoma- ja aikakauslehdet, mainospösti, esitteet• Kirjekuoret (myös ikkunaliset) ja postikortit• Tuoteluettelot• Kopiopaperit ja tulosteet• Valkoiset piirustus- ja lehtöpaperit Lajitellusta paperista valmistetaan esimerkiksi wc- ja sanomalehtipapiria	SEKAJÄTE Lajittele sekajätteeseen: <ul style="list-style-type: none">• Posliini, keramiikka ja lasiaasiat• Kumi, nahka, kengät sekä liikkeiset ja voimakkaan hajuiset tekstiilit• Kissanhiekkä, imurin polypussit• Terveysseiteet, vaipat ja laastarit• Tupakanlampit ja jäähtynyt tuhka tiiviisti pakattuna Sekajätteestä tuotetaan ekovoimaloissa sähköä ja lämpöenergiaa	KIIITOS KUN LAJITTELET! puh. 03 424 2622 asiakaspalvelu@lhj.fi www.lhj.fi/kiertokaveri LOIMI-HÄMEEN JÄTEHUOLTO Katso lisää lajitteluohjeita Kiertokaverista

NOUTOPALVELU

Kuljetusmaksut	alv. 0 %	alv. 25,5%
Yhden esineen nouto	47,81 €	60,00 €
2-10 esinettä/huonekalua (max. 15kg / kpl)	79,68 €	100,00 €
2-10 jätessäkkiä (max. 200l / kpl)	79,68 €	100,00 €
Apumies	39,84 €	50,00 €
Lisätyö alkava 30 min / henkilö	19,92 €	25,00 €

Noutokerta voi sisältää sekä huonekaluja että jätessäkkejä, yhteensä maksimissaan 10 kappaletta (pl. yhden esineen nouto). Huomioithan esineiden ja jätessäkkien koko- ja painorajoitukset.

Noutohinta sisältää 15 minuuttia työtä yhdeltä henkilöltä. Työaika alkaa heti auton saapumisesta kohteeseen. Kuljettajan saapuessa asiakkaan luo tavaroiden tulee olla siirtovalmiina ja tarvittaessa purettuna osiin. 15 minuuttia ylittävältä työajalta peritään lisätyömaksu. Noutojen maksu tapahtuu jälkikäteen laskulla. **Kuljetusmaksun lisäksi jätteen käsittelymaksu peritään LHJ:n vastaanottohinnaston mukaisesti.**

Lue lisää Noutopalvelusta sivulta 13. Palvelu tilataan joko osoitteesta:

www.lhj.fi/sahkoinenasiointi tai soittamalla numeroon **03 424 2622** (arkisin klo 9-15).



YLEISIMPIÄ NOUTOPALVELUN JÄTEMAKSUJA



**Katso koko pientuojahinnastomme ja asemakohtaiset hinnat osoitteesta www.lhj.fi/hinnat.
Vastaanotettavat jätelajit saattavat vaihdella asemittain.**

Maksuttomat jätteet

alv. 25,5%

Kotitalouksien sähkö- ja elektroniikkaromu	0 €
Kotitalouksien kyllästetty puu (alle 1 m ³)	0 €
Hyötyjäte (pakkauslasi, metalli, paperi, kartonki, muovipakkaukset, poistotekstiili, ikkunalasi ilman pokia)	0 €
Ajoneuvojen vanteettomat renkaat	0 €
Kotitalouksien kaasupullot (<25 kg) ja retkikeittimien patruunat	0 €
Kotitalouksien vaaralliset jätteet (max. 100 kg / 100 l kerta)	0 €
Puujäte, alkava m ³	0 €

Yleisimmät maksulliset jätteet

alv. 25,5%

Poltettava jäte (alle 200 l)	5,00 €
Poltettava jäte, alkava m ³	12,00 €
Poltettava jäte, esikäsiteltävä, alkava m ³	20,00 €
Yksittäinen sohva / nojatuoli (HUOM! Hinta €/istuma- tai makuupaikka)	10,00 €
Risut ja puutarhajäte, alkava 2 m ³	3,50 €
Risut ja puutarhajäte, yksi jätessäkki (alle 200 l)	0,50 €



MAKSUT JA PALVELUT -SANASTOA

Tässä hinnastossa tarkoitetaan:

Aluekeräyspisteellä miehitämätöntä keräyspaikkaa, jonne kiinteistöittäisen jätteenkuljetuksen ulkopuolelle rajatut kiinteistöt voivat toimittaa sovitusti sekajätteensä. Aluekeräyspisteen käyttöoikeus on aluekeräyspisteen käytöstä vuosismaksun perusteella maksaneilla kiinteistöillä.

Biojätteellä kompostoituvaa, eloperäistä, kokonaisuudessaan biologisesti hajooa jätettä.

Hyötyjätteellä sellaista jätettä, joka kunnallisissa jätehuoltomääräyksissä tai niiden nojalla annettavissa määräyksissä tai ohjeissa edellytetään kerättäväksi hyödyntämistä varten (mm. lasi metalli, kartonki ja metalli).

Kiinteistöittäisellä jätteenkuljetuksella jätteenkuljetusta, jossa jätteet noudetaan kiinteistöllä sijaitsevasta keräyspaikasta. Kiinteistöittäisessä jätteenkuljetuksessa jäteastia voi olla kiinteistön omassa tai yhteiskäytössä oleva jäteastia ja sen tulee sijaita jätehuoltomääräyksissä määritellyssä paikassa.

Kiinteistön haltijan järjestämällä jätteenkuljetuksella tarkoitetaan kuljetusjärjestelmää, jossa kiinteistön haltija sopii kuljetuksesta ammattimaisen jätteenkuljettajan kanssa.

Kunnan järjestämällä paikkaavalla kuljetuksella kunnan järjestämää jätehuoltoa niille kiinteistöille, jotka ovat laiminlyöneet velvollisuutensa järjestää jätteenkuljetus rekisteröidyn jätteenkuljettajan kanssa.

Kunnan toissijaisella vastuulla jätelain 33 §:n mukaista kunnan velvollisuutta järjestää jätehuolto silloin, kun jätteen haltija tätä muun kohtuullisesti saatavilla olevan palvelutarjonnan puutteen vuoksi pyytää ja jäte laadultaan ja määrältään soveltuu kunnan jätehuoltojärjestelmään.

Pakkausjätteellä pakkauksen muodossa olevaa hyötyjätettä, kuten muovi-, kartonki-, lasi- tai metallipakkauksia.

Rahtipalvelulla jäteastian vaihtamista uuteen Loimi-Hämeen Jätehuollon toimesta. Jos jäteastia vaihdetaan useammin kuin kolmen vuoden välein tai LHJ:n aiemmin toimittamaa jäteastiaa ei enää löydy kiinteistöltä, voidaan asiakkaalta veloittaa jäteastian hinta sekä rahtipalvelumaksu jäteastian vaihdosta ja tuonnista kiinteistölle.

Sekajätteellä yhdyskuntajätettä, joka jää jäljelle hyötyjakeiden ja muiden sekajätteeseen kuulumattomien materiaalien lajittelun jälkeen.

Tuulettuvalla biojäteastialla sellaista biojäteastiaa, joka on varusteltu niin, että biojäte pääsee kuivumaan astiassa.

Yhdyskuntajätteellä asumisessa syntyvää jätettä sekä ominaisuuksiltaan ja määrältään siihen rinnastettavaa teollisuus-, palvelu- tai muussa toiminnassa syntyvää jätettä: ei kuitenkaan vaarallista jätettä, kuivakäymäläjätettä, jätevetä, jätevesilietettä, maa- ja kiviainesta tai näihin rinnastettavaa jätettä.

Jätehuollon perusmaksu

Jätehuollon perusmaksulla katetaan kotitalouksien palveluita, jotka jätelaissa on määrätty kunnan vastuulle. Tällaisia ovat kotitalouksien hyöty- ja vaarallisten jätteiden keräys ja käsittely, jäteneuvonta, jätelautakunnan toiminta ja jätehuollon kehittämistyö. Myös jätelain 143 § mukaisesti perustetun valvontarekisterin kulut sekä sako- ja umpikaivolietteen rekisterinpi-

don valmistelutyöt katetaan perusmaksulla. Perusmaksun perusteena käytetään jätelain 79 § mukaisesti kiinteistön käyttötarkoitusta. Vapaa-ajan asuntojen osalta maksu on edullisempi, koska niiden oletetaan olevan käytössä vain osan vuodesta. Perusmaksu ei riipu syntävän jätteen määrästä tai kiinteistön asukasmäärästä.

Astiapalvelu

Astiapalvelu tarkoittaa 140 l - 660 l jäteastioissa jäteyhtiön velvollisuutta toimittaa kiinteistön haltijalle jäteastia veloitusetta asiakkaan liityessä erilliskeräilyyn sekä tapauksissa, joissa jäteastiakoko on taloudelle väärä, tarvitaan lisää jäteastioita, jäteastia on rikkoontunut tai ei muuten täytä jätehuollon jätehuoltomääräysten vaatimuksia. Jäteastia toimitetaan kiinteistölle ja jätteiden haltija asettaa jäteastian

haluamalleen paikalle huomioiden jätehuoltomääräysten vaatimukset. Jos jäteastia vaihdetaan useammin kuin kolmen vuoden välein tai jäteyhtiön aiemmin toimittamaa jäteastiaa ei enää löydy kiinteistöltä, voidaan asiakkaalta veloittaa jäteastian hinta sekä rahtipalvelumaksu jäteastian vaihdosta / tuonnista kiinteistölle.

Kunnan järjestämä paikkaava sekajätteen kuljetus

Kunnan järjestämään paikkaavaan jätteenkuljetukseen kuuluvan kiinteistön jätemaksu määräytyy kiinteistön käyttötarkoituksen ja kiinteistön jäteastian tyhjennysvälin perusteella laskutushetkellä. Jättemaksu laskutetaan kiinteistön haltijalta tai omistajalta. Jättemaksulla katetaan esimerkiksi jäteastiasta, jäteastian tyhjennyksestä, jätteidenvastaanotosta, käsittelystä, ajojärjestelystä ja hallinnosta aiheutuvat kustannukset. Mikäli kiinteistö myydään

tai otetaan käyttöön kesken vuotta, vuosimaksu laskutetaan käyttökuukausien mukaisesti. Samoin menetellään silloin, jos asiakas siirtyy paikkaavasta jätteenkuljetuksesta toimialueella toimivan jätteenkuljetusyrityksen asiakkaaksi. Jätehuoltomääräyksistä poikkeavista tyhjennysväleistä päättää jätehuoltoviranomainen. Pokkeavaa tyhjennysväliä on haettava hakemuksella osoitteessa:

www.jateltk.fi

MAKSUT JA PALVELUT -SANASTO

Kunnan järjestämä biojätteen erilliskeräily

Tyhjennysmaksut määräytyvät kiinteistön biojätteen keräysvälineiden tyypin, astian sijainnin ja noutokertojen mukaan. Tyhjennysmaksu sisältää biojätteen kuljetuksen, käsittelyn sekä

pyöreällisen astian koneellisen pesun kahdesti vuodessa. Jättemaksu peritään vaikka biojäteastiat tai osa niistä olisivat noudettaessa tyhjä.

Jätehuoltomääräysten mukaiset biojäteastioiden pisimmät mahdolliset tyhjennysvälit:

Keräilyväline	Kesäajan tyhjennysväli (vko 18-40)	Talviajan tyhjennysväli (vko 41-17), vko
Biojäteastia, 140 l - 660 l	2	4
Biojäteastia, tuulettuva 140 l ja 240 l	4	4
Nostoperusteiset ja koneellisella jäähdytyksellä varustetut säiliöt	4	4

Biojäteasteioille on taajamassa mahdollista saada tyhjennys ympäri vuoden myös kerran viikossa. Mahdollisuuksien mukaan taajamassa tyhjennysväli voi olla myös 3 viikon välein.

Tyhjennysmaksua ei peritä, jos keräilyväline on Loimi-Hämeen Jätehuolto Oy:n tai urakoitsijan toimesta jäänyt laiminlyönnin vuoksi tyhjentämättä. Kiinteistön haltijan on ilmoitettava laiminlyönnistä Loimi-Hämeen Jätehuolto Oy:lle.

Laiminlyönniksi ei katsota, jos keräilyväline on liian painava, rikkiäinen, jäässä tai liian tiivisti täytetty tai kulkutie kiinteistölle on ollut kelvoton.

Keräilyn lopettamisesta on ilmoitettava kaksi viikkoa etukäteen. Mikäli biojäteastia sisältää oleellisessa määrin muuta kuin kompostoituvaa jätettä, peritään jättemaksu 100 prosenttisesti korotettuna.

Kunnan järjestämä pakkausjätteiden erilliskeräily

Tyhjennysmaksut määräytyvät kiinteistön pakkausjätteen (lasi, metalli, kartonki/pahvi sekä muovi) keräysvälineiden tyyppin, astian sijainnin ja noutokertojen mukaan. Tyhjennysmaksu

sisältää pakkausjätteen kuljetuksen. Tyhjennysmaksu peritään vaikka pakkausjäteastiai tai osa niistä olisivat noudettaessa tyhjt.

Jätehuoltomääräysten mukaiset pakkausjäteastioiden pisimmät mahdolliset tyhjennysvälit:

Jätelaji	Keräilyväline	Kesäajan tyhjennysvälit (vko 18-40), vk	Talviajan tyhjennysväli (vko 41-17), vk
Kartonki- ja pahvipakkaukset	140 l - 660 l pyörälliset ja nostoperusteiset säiliöt	16	16
Muovipakkaukset	140 l - 660 l pyörälliset ja nostoperusteiset säiliöt	16	16
Lasipakkaukset	140 l - 660 l pyörälliset ja nostoperuseiset säiliöt	24	24
Metallipakkaukset ja pienmetalli	140 l - 660 l pyörälliset astiat ja nostoperusteiset säiliöt.	24	24

Kartonki- ja muovipakkausten jäteasioille on taajamassa mahdollista saada tyhjennys ympäri vuoden myös kerran viikossa. Mahdollisuuksien mukaan taajamassa tyhjennysväli voi olla myös 3 viikon välein. Lasi- ja metallipakkausten tyhjennysvälit ovat 4, 8, 12, 16 tai 24 viikon välein.

Tyhjennysmaksua ei peritä, jos keräilyväline on Loimi-Hämeen Jätehuolto Oy:n tai urakoitsijan toimesta laiminlyönnin vuoksi jäänyt tyhjentä-

mättä. Laiminlyönniksi ei katsota, jos keräilyväline on liian painava, rikkiäinen tai kulkutie kiinteistölle on ollut kelvoton. Kiinteistön haltijan on ilmoitettava laiminlyönnistä Loimi-Hämeen Jätehuolto Oy:lle.

Keräilyn lopettamisesta on ilmoitettava kaksi viikkoa etukäteen. Mikäli pakkausjäteastia sisältää oleellisessa määrin muuta kuin lajitte- luohjeen mukaista jätettä, peritään tyhjennysmaksu 100 prosenttisesti korotettuna.

MAKSUT JA PALVELUT -SANASTO

Noutopalvelu

Noutopalvelu noutaa sellaiset jätteet ja esineet, joita ei voi laittaa tavalliseen jäteastiaan suuren koon tai muun ominaisuuden vuoksi. Katso tarkempi listaus kotisivuiltamme. Noutopalvelun hinta muodostuu työkustannuksista, kuljetusmaksusta sekä mahdollisesta jätteen

käsittelymaksusta. Nouto järjestetään kahden viikon kuluessa tilauksesta arkisin klo 8-14 välillä. Palvelu tilataan joko osoitteesta:

www.lhj.fi/sahkoinenasiointi tai soittamalla numeroon **(03) 424 2622** (arkisin klo 9-15).

JÄTEMAKSUJEN MÄÄRÄYTYMINEN

Jättemaksuja noudatetaan:

- Sellaisilla kiinteistöillä / jätteen haltijoilla, joiden jätehuoltopalvelut LHJ järjestää kunnan lukuun.
- Kiinteistön haltijan järjestämässä jätteenkuljetuksessa toimitettaessa jätteitä käsiteltäväksi LHJ:n osoittamaan vastaanottoaikkaan.



LHJ:N JÄTEHAKU - APU ARJEN YMPÄRISTÖTEKOOIHIN



Tiedätkö, miten loisteputki tai elektroniikkaromu kierrätetään? Oikeaoppinen lajittelu ei ole enää tietämisestä kiinni, sillä oikea vastaus löytyy nopeasti Jätehaku-sivustolta. Jätehaku on Loimi-Hämeen Jätehuollossa kehitetty helppokäyttöinen lajitteluapuri, josta löydät kierrätysohjeet ja keräyspaikat jopa tuhannelle erilaiselle esineelle ja asialle. Lajitteluohjeet voi jakaa myös eteenpäin vaikka omalla älypuhelimella.

Sivusto toimii verkkoselainpohjaisesti kaikissa laitteissa, joissa on toimiva nettiyhteys. Jätehausta löytyy myös kätevä karttapalvelu, joka osoittaa lähimmät kierrätyspisteet, olitpa sitten Forssassa tai Säskylässä.

Tutustu Jätehakuun osoitteessa:

www.lhj.fi/jatehaku



Jos et löydä lajitteluohjeita kaipaamallasi jätteelle Jätehausta, voit ottaa yhteyttä asiantuntijoihimme lähettämällä sähköpostia osoitteeseen asiakaspalvelu@lhj.fi.

Voit myös ehdottaa meille uutta jätettä, jonka kierrätysohjeet toivoisit löytyvän Jätehausta.



YHTEYSTIEDOT



www.lhj.fi
www.lhj.fi/jatehaku



Asiakaspalvelu (klo 9-15):
Puh. 03 424 2622 | asiakaspalvelu@lhj.fi

Oletko jo huomannut, että
kotisivuillamme on käytössä myös
chatkeskustelu mahdollisuus?

JÄTEASEMAT

Kiimassuon Jätekeskus

Kiimassuontie 127, 30420 Forssa
Puh. vaaka 03 424 2620
ma-pe 7-18

Hallavaaran Jätekeskus

Luvalahdentie 323, 27710 Köyliö
Puh. vastaanotto 02 5541 922
ma-to 10-18 ja pe 8-16

Akaan Jäteasema, Hirsikangas

Kierrätystie 9, 37800 Akaa
Puh. 0440 242 655
ma-pe 10-18

Huittisten Jäteasema, paloasema

Klaavolantie 4, 32710 Huittinen
Puh. 040 530 3376
ma 12-18 ja ke 12-18

Loimaan Jäteasema, Kirveskallio

Myllykyläntie 120, 32200 Loimaa
Puh. 02 763 2713
ma-ti 10-18, ke-to 8-16 ja pe 8-12

Punkalaitumen Jäteasema

Yrittäjänkuja 4, 31900 Punkalaidun
Puh. 040 673 1971
ti 12-18 ja to 12-18

Sastamalan Jäteasema

Pesurinkatu 179, 38200 Sastamala
Puh. 03 511 5831
ma-pe 11-18

Someron Jäteasema, jätevedenpuhdistamo

Salontie 91,31400 Somero
Puh. 050 586 7878
ma 12-18, ke 12-18 ja pe 8-14

Urjalan Jäteasema, kunnan varikko

Järveläntie 30, 31760 Urjala
Puh. 0440 342 705
ti 10-18 ja to 10-18

Kesälauantait:

Asemat ovat avoinna
kuukauden 1. lauantaina klo 9-13
toukokuusta syyskuun alkuun (vko 18-36)
(poislukien Huittinen ja Punkalaidun).

Kiimassuon jätekeskus palvelee lisäksi joka
lauantai klo 9-13 toukokuusta
syyskuun alkuun (vko 18-36).

Poikkeuksena juhlapyhät.